561

இளைஞர் தமிழ் வாசகம்

SCANNED

முதல் வகுப்பு

இரண்டாம் பாகம்

•••○O○•••

ஸ்ரீமதி.
நீலவேணியம்மாள்
இயற்றியது

SCANNED

சென்னை
...ன் பப்ளிஷிங் ஹவுஸ் லிமிடெட்

TB
031(1)
N30.2
86178

இளைஞர்

தமிழ் வாசகம்

முதல் வகுப்பு

இரண்டாம் பாகம்

OFFICE OF THE REGISTRAR
No.
1 MAY 1930
MADRAS

ஸ்ரீமதி. நீலவேணியம்மாள்
இயற்றியது

மே. வீ. வேணுகோபாலப் பிள்ளை
(Senior Tamil Pandit, E. L. M. F. High School, Madras)
பார்வையிட்டது

1433
4948186

சென்னை
இந்தியன் பப்ளிஷிங் ஹவுஸ் லிமிடெட்
பதிப்புரிமை] 1930 [விலை அணா 2

FOREWORD

THESE new Tamil Primers will be welcomed by the Teachers of the Elementary Schools throughout the Presidency. The authoress, **Srimathi Neelaveni Ammal,** is an excellent kindergartener and has had several years of experience in teaching boys and girls of the elementary school stage. I am glad to note that she has brought her experience and ability to bear on this work. The lessons are carefully graded and the illustrations well chosen and attractive. I heartily commend these Primers to the attention of the teaching world.

(Sd.) G. DAMODARA MUDALIAR, B.A., L.T.,
District Educational Officer,
Madras.

OFFICE OF THE REGISTRAR OF
No.
1 MAY 1930
MADRAS

வாழ்த்து

---

1. வாழ்க வாழ்கவே நாளும் வாழ்க வாழ்கவே
தாழ்வி லாமல் என்றும் இந்தத் தரணி வாழ்கவே.

2. மன்னர் மன்னரும் மன்னும் மனைவி மக்களும்
இன்ன முள்ள பந்து நேசர் இனிது வாழ்கவே.

3. கல்விச் சாலையும் காணுங் கலைந லங்களும்
கல்வி வாணர் தாமும் என்றும் கலந்து வாழ்கவே.

4. முன்னு தாலூக்கா போர்டு முனிசி பாலிடி
மன்னு மினிஸ் பெக்டர் தாமும் மகிழ்ந்து வாழ்கவே.

5. இந்தி யர்களின் கல்வி யென்று மோங்கவே
இந்தி யன்பப் ளிஷிங் கவுஸ—ும் இனிது வாழ்கவே.

6. நேச முடனே யாரும் பாசம் கொள்ளவே
கேச வரா மானு ஜன்யான் கிளந்த வாழ்த்திதே.

இளைஞர்

தமிழ் வாசகம்

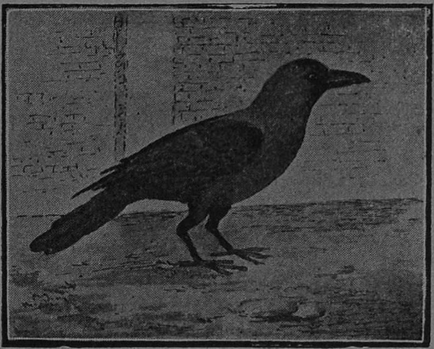

காகம்

க்	ஆ = ா, ா
ா	கா ஙா சா ஞா டா
ா	தா நா பா மா யா
ா	ரா லா வா ழா ளா
ா	ணா றா னா

மாடம்	காயம்
தாளம்	சாரம்

ஆ

1. கானகம்
2. காவலன்
3. சாதனம்
4. தாபனம்
5. தாண்டவம்
6. நாடகம்
7. நாமகள்
8. பாட்டன்
9. பானகம்
10. மாணவன்
11. மாதவன்
12. வாகனம்

அந்த நாடகம்

எவன் வந்தான்?

இராமன் பார்த்தான்.

அவள் ஆபரணம்

அரசன் வாகனம்

மாதவன் பாண்டம்

கிளி

க்

இ = ி

	கி	ஙி	சி	ஞி	டி	ணி
ி	தி	நி	பி	மி	யி	ரி
	லி	வி	ழி	ளி	றி	னி

பிடரி	மயிர்
மின்னல்	ஒளி

பிடரி மயிர்
மின்னல் ஒளி

இ

1. கிழவன்
2. கிண்ணம்
3. சிங்கம்
4. சிலந்தி
5. திங்கள்
6. திலகம்
7. சித்தம்
8. பித்தன்
9. மின்னல்
10. மிட்டாய்
11. மிளகாய்
12. விக்கல்

ஆடி மாதம்

கடி வாளம்

கண்ணன் வந்தான்.

சிவ நாதர்

பண்டம் தின்றான்.

விளாம் பழம்

கீரி

க்

ஈ = ீ

ீ	கீ	ஙீ	சீ	ஞீ	டீ	ணீ
	தீ	நீ	பீ	மீ	யீ	ரீ
	லீ	வீ	ழீ	ளீ	றீ	னீ

ஈட்டி	கீதம்
நீலம்	சீலம்

நீல நிறம்
கீரி வால்

ீ

1. கீச்சான்
2. சீக்காய்
3. சீரகம்
4. தீயவன்
5. தீக்குச்சி
6. நீலகிரி
7. பீங்கான்
8. பீதகம்
9. மீனமாதம்
10. ரீங்காரம்
11. லீலாவதி
12. வீக்கம்

கீத வாத்தியம்

சீரகச் சம்பா

தீப கம்பம்

நீண்ட வயல்

வீண் காலம்

வீதி விழா

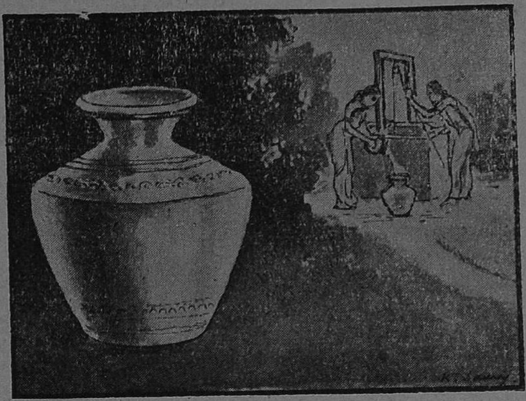

குடம்

க் உ = ு | ு

ு	கு டு மு ரு மூ ளு
|	ஙு சு பு யு வு
ு	ஞு ணு து நு லு
	று னு

உதடு	கமுகு
குடுமி	முடவன்

மண் குடம்

பின்னல் கயிறு

உ

1. குண்டலம்
2. குயவன்
3. குள்ளன்
4. சுக்கிரன்
5. சுங்கம்
6. சுத்தம்
7. துப்பாக்கி
8. துருவன்
9. துண்டம்
10. புங்கம்
11. புலவர்
12. முடவன்

உங்கள் பாட்டன்

குள்ளன் வந்தான்.

புலவர் பாடினார்.

பால துருவன்

முத்துச் சிப்பி

முயல் ஓடினது.

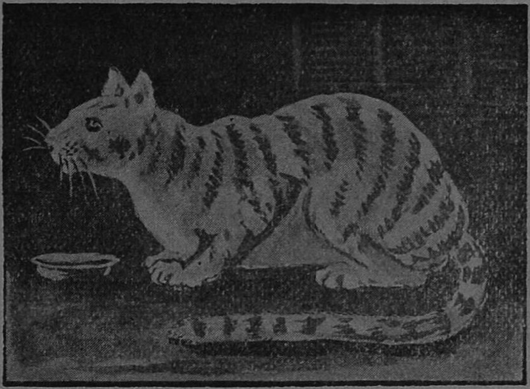

பூனை

ப் | ஊ = ூ ூ ூ ூ

ூ	ஙூ	சூ	பூ	யூ	வூ
ூ	டூ	மூ	ரூ	ழூ	ளூ
ூ	ஞூ	ணூ	தூ	நூ	
ூ	கூ	லூ	றூ	னூ	

ஊஞ்சல்	பூணூல்
கூத்தன்	ரூபாய்

அவள் ஊஞ்சல்

நீ பாடம் படி.

ஊ

1. கூட்டம்
2. கூத்தன்
3. கூத்தூர்
4. சூடினுள்
5. சூரியன்
6. நூதனம்
7. பூணூல்
8. பூதலூர்
9. பூர்வீகம்
10. மூதாட்டி
11. மூலனூர்
12. ரூபவதி

பூக்கள் மிக அழகானவை.

கனகம் ஊஞ்சல் ஆடுகிருள்.

கமலம் பாடம் படிக்கிருள்.

கூத்தன் கூத்தாடுவான்.

சூரியன் ஒளி சூடானது.

சூதன் சூது ஆடுவான்.

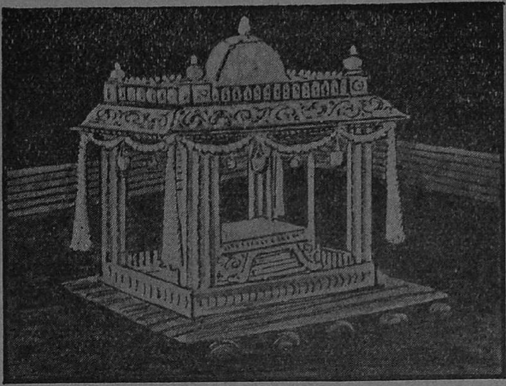

தெப்பம்

த்

எ = ெ

	கெ஦ ஙெ செ ஞெ டெ ணெ
ெ	தெ நெ பெ மெ யெ ரெ
	லெ வெ ழெ ளெ றெ னெ

வெள்ளி	நெருப்பு
நெசவு	கெண்டி
வெந்நீர்	தெள்ளு
எள்ளு	மெயில்

எள்ளு மூட்டை
எருது வண்டி
நல்ல பெண்
எருமை நிறம் கருமை

எ

1. செங்கல்
2. சென்றான்
3. செல்வம்
4. செவிடன்
5. தெப்பம்
6. தெய்வம்
7. தெய்வீகம்
8. நெய்தல்
9. பெய்தது
10. வெங்காயம்
11. வெண்கலம்
12. வெண்ணெய்

வெண்ணெய் நல்ல பண்டம்.

செடியில் பூ பூக்கும்.

தெப்பம் குளத்தில் மிதக்கும்.

நெசவு நெய்தல் நன்று.

செல்வம் வண்டியில் வந்தாள்.

அஃது இரட்டை மாட்டு வண்டி.

தேனீ

த் எ=ே

ே	கே ஙே சே ஞே டே
	ணே தே நே பே
	மே யே ரே லே வே
	ழே ளே றே னே

கேடயம்	வேந்தன்
வேடுவன்	சேவல்

சேவல் கத்தும்
வேந்தன் கிரீடம்

ஏ

1. கேகயன்
2. கேசவன்
3. கேரளம்
4. கேவலம்
5. சேணியன்
6. சேவகன்
7. தேன் கூடு
8. தேவ தூதன்
9. தேவாலயம்
10. நேபாளம்
11. மேதாவி
12. தேடுவான்

தேன் கூடு மரத்தில் இருந்தது.

தேன் இனிப்பாய் இருக்கும்.

தேன் கூட்டில் தேன் இருக்கும்.

தேன்கூட்டில் மெழுகும் இருக்கும்.

தேனை நாம் குடிக்கலாம்.

நாலு பலம் தேன் வாங்கு.

பைராகி

ப்	ஐ = ை, ஂ

ை	கை ஙை சை ஞை டை
	தை நை பை மை யை
	ரை வை ழை றை
ஂ	ணை லை ளை னை

ஐராவதம்	மைதானம்
சைனியம்	பைராகி
வளையம்	தைலம்

பனை மரம்
காலை வேளை
மண் பானை

TB 031(1) N302
86178

ஐ

1. அவணக்கட்டு
2. கலைமகள்
3. கைலாயம்
4. கைகேயி
5. தைமாதம்
6. நைடதம்
7. திணை வயல்
8. வைராக்கியம்
9. மைநாகம்
10. வலையன்
11. வைகாசி
12. வைதீகம்

யானை காட்டு மிருகம்.

யானை மிகப் பெரியது.

யானை சுவாமிக்கு முன் வரும்.

யானையின்மேல் அரசர் வருவார்.

யானைத் துதிக்கை நீண்டிருக்கும்.

யானையை அடக்க அங்குசம் உதவும்.

கொக்கு

க்	ஒ = ொ = ொ

ொ	கொ ஙொ சொ ஞொ டொ
	தொ நொ பொ மொ யொ
	ரொ லொ வொ ழொ ளொ
ொ	ணொ றொ னொ

கொக்கு	மொட்டை
நொண்டி	தொன்னை
பொத்தான்	கொல்லன்

மரத் தொட்டி
அவன் நொண்டி
தொந்தி வயிறு

ஒ

1. கொசுக்கள்
2. கொட்டகை
3. கொப்புளம்
4. சொப்பனம்
5. சொக்காய்
6. தொங்கல்
7. தொட்டில்
8. தொந்தி
9. பொட்டணம்
10. மொட்டையன்
11. ரொட்டி
12. மொந்தை

இஃது ஒரு கொக்கு.

இதற்குக் கால் நீளம்.

கால் இல்லாதவன் நொண்டி.

கண் தெரியாதவன் குருடன்.

கை இல்லாதவன் முடவன்.

காது கேளாதவன் செவிடன்.

சொல்படி நடவாதவன் துட்டன்.

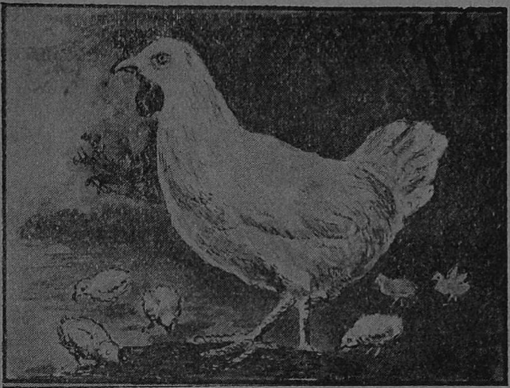

கோழி

க்	ஓ = ே–ா = ே–ௗ
ே–ா	கோ ஙோ சோ ஞோ டோ
	தோ நோ போ மோ யோ
	ரோ லோ வோ ழோ ளோ
ே–ௗ	ணோ றோ னோ

தோட்டம்	ஓணான்
கோட்டான்	கோபம்
தோண்டி	போட்டி

ஓணான் மரம் ஏறும்
ஓந்தி நிறம் பச்சை
சோம்பல் ஆகாது

ஓ

1. கோழி	7. தோட்டம்
2. கோலம்	8. நோன்பு
3. கோவில்	9. போட்டி
4. கோப்பை	10. மோகனன்
5. சோளம்	11. யோகம்
6. சோழன்	12. ரோமாபுரி

இஃது ஒரு கோழி.

கோழி அழகாய் இருக்கும்.

மோட்டார் வேகமாய் ஓடும்.

கோவில்களில் கடவுள் இருப்பார்.

நாம் கடவுளைத் தொழவேண்டும்.

கடவுள் நம்மைக் காப்பார்.

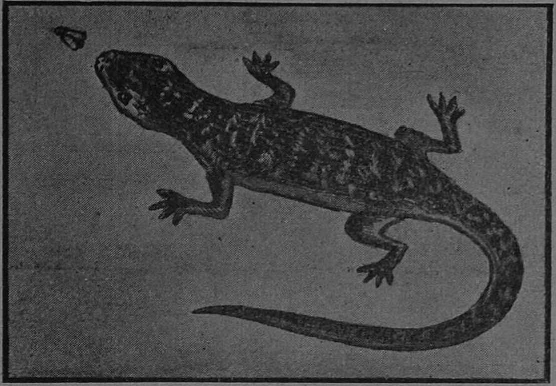

கௌளி

க் ஔ = ௌ

ௌ	கௌ ஙௌ சௌ ஞௌ
	டௌ ணௌ தௌ நௌ
	பௌ மௌ யௌ ரௌ
	லௌ வௌ ழௌ ளௌ
	றௌ னௌ

கௌதாரி	ஔவை
சௌக்கியம்	பௌராணிகர்

ஔவியம் பேசேல்
கௌளி கத்தும்

ஔ

1. கௌமாரம்	7. பௌத்திரன்
2. கௌதமன்	8. பௌர்ணமி
3. கௌமுதி	9. மௌடீகன்
4. சௌந்தரம்	10. ஔதாரியம்
5. சௌபானம்	11. இரௌரவம்
6. தௌமியன்	12. இலௌகீகம்

இஃது ஒரு கௌளி.

இது வீட்டில் இருக்கும்.

ஔவை நன்கு படித்தவள்.

ஔவை சொல் அமிர்தம்.

ஔவை அறிவுடையவள்.

ஔவை தமிழ் அழகு.

அப்பியாசம்

1. அடக்கம் கொண்டு இரு.
2. ஆலயம் தொழு.
3. இன்பமாய்ப் பேசு.
4. ஈவு இரக்கம் கொள்.
5. உலகம் பெரிது.
6. ஊருடன் கூடி வாழ்.
7. என்றும் பொய் பேசாதே.
8. ஏளனம் செய்யாதே.
9. ஐங்கரர் என்பவர் யார்?
10. ஒன்றும் நன்றே செய்.
11. ஓதுவது ஒழியேல்.
12. ஔவை தமிழ் படி.

தமிழ்

அ	ஆ	இ	ஈ	உ	ஊ
க	கா	கி	கீ	கு	கூ
ங	ஙா	ஙி	ஙீ	ஙு	ஙூ
ச	சா	சி	சீ	சு	சூ
ஞ	ஞா	ஞி	ஞீ	ஞு	ஞூ
ட	டா	டி	டீ	டு	டூ
ண	ணா	ணி	ணீ	ணு	ணூ
த	தா	தி	தீ	து	தூ
ந	நா	நி	நீ	நு	நூ
ப	பா	பி	பீ	பு	பூ
ம	மா	மி	மீ	மு	மூ
ய	யா	யி	யீ	யு	யூ
ர	ரா	ரி	ரீ	ரு	ரூ
ல	லா	லி	லீ	லு	லூ
வ	வா	வி	வீ	வு	வூ
ழ	ழா	ழி	ழீ	ழு	ழூ
ள	ளா	ளி	ளீ	ளு	ளூ
ற	றா	றி	றீ	று	றூ
ன	னா	னி	னீ	னு	னூ

எழுத்துகள்

எ	ஏ	ஐ	ஒ	ஓ	ஔ	ஃ
கெ	கே	கை	கொ	கோ	கௌ	க்
ஙெ	ஙே	ஙை	ஙொ	ஙோ	ஙௌ	ங்
செ	சே	சை	சொ	சோ	சௌ	ச்
ஞெ	ஞே	ஞை	ஞொ	ஞோ	ஞௌ	ஞ்
டெ	டே	டை	டொ	டோ	டௌ	ட்
ணெ	ணே	ணை	ணொ	ணோ	ணௌ	ண்
தெ	தே	தை	தொ	தோ	தௌ	த்
நெ	நே	நை	நொ	நோ	நௌ	ந்
பெ	பே	பை	பொ	போ	பௌ	ப்
மெ	மே	மை	மொ	மோ	மௌ	ம்
யெ	யே	யை	யொ	யோ	யௌ	ய்
ரெ	ரே	ரை	ரொ	ரோ	ரௌ	ர்
லெ	லே	லை	லொ	லோ	லௌ	ல்
வெ	வே	வை	வொ	வோ	வௌ	வ்
ழெ	ழே	ழை	ழொ	ழோ	ழௌ	ழ்
ளெ	ளே	ளை	ளொ	ளோ	ளௌ	ள்
றெ	றே	றை	றொ	றோ	றௌ	ற்
னெ	னே	னை	னொ	னோ	னௌ	ன்

இந்த		என்னுடை யது
	பால்	கொடுக்கும்
அது	நல்ல	
இந்த		திருடும்
	வீட்டில்	திரியும்
அது	கொழுத்த	

இந்த		கடிக்கும்.
	வீட்டைக்	காக்கும்.
அது	நல்ல	
இந்த		உதைக்கும்.
	வண்டி	இழுக்கும்.
அஃது	என்	

வடமொழி எழுத்துகள்

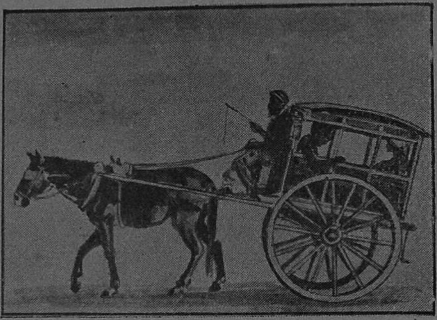

ஜட்கா வண்டி

ஜ	ஜா	ஜி	ஜீ	ஜு	ஜூ
ஜெ	ஜே	ஜை	ஜொ		
ஜோ	ஜௌ	ஜ்			

ஜ்வரம்
ஜமீந்தார்
ஜில்லா
ஜீவனம்

இது ஜட்கா வண்டி.
குதிரையில் பல ஜாதிகள் உண்டு.
ஜைனர் என்பவர் ஒரு மதத்தார்.
கடன் படாமல் ஜீவனம் செய்.

ஸரஸ்வதி

ஸ	ஸா	ஸி	ஸீ	
ஸு	ஸூ	ஸெ	ஸே	ஸை
ஸொ	ஸோ	ஸௌ	ஸ்	

ஸம்பங்கி
ஸாகரம்
ஸுந்தரம்
ஸூர்யன்

ஸரஸ்வதி கல்விக்கு உரியவள்.
ஸாகரம் என்பது ஸமுத்திரம்.
ஸூர்யன் கிழக்கே உதிக்கிறான்.
ஸூர்யனை ஆகாயத்தில் காணலாம்.

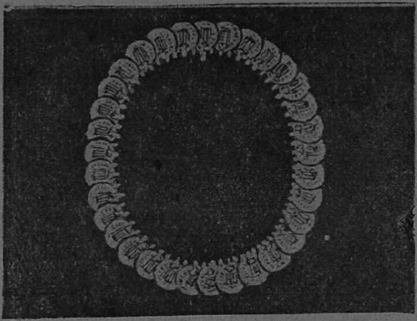

ஹாரம்

ஹ	ஹா	ஹி	ஹீ	
ஹு	ஹூ	ஹெ	ஹே	ஹை
ஹொ	ஹோ	ஹௌ	ஹ்	

ஹாஸ்யம்
ஹேம கூடம்
ஹிடும்பி
ஹோமம்

ஹாஸ்யக்காரன் யார்?
ஹேம கூடம் என்பது ஒரு மலை.
ஐயர் ஹோமம் செய்கிறார்.
ஹிடும்பி என்பவள் அரக்கி.

புஷ்பம்

ஷ	ஷா	ஷி	ஷீ	
ஷு	ஷூ	ஷெ	ஷே	ஷை
ஷொ	ஷோ	ஷௌ	ஷ்	

ஷஷ்டி
ஷண்முகம்
ஷண்பகம்
ஷாஜஹான்

ஷண்பகம் என்பது ஒரு புஷ்பம்.
ஷண்முகக் கடவுள் நல்லவர்.
அவருக்கு ஆறு முகம் உண்டு.
அவருக்கு வாகனம் மயில்.

பக்ஷி

க்ஷ	க்ஷா	க்ஷி	க்ஷீ	
க்ஷு	க்ஷூ	க்ஷெ	க்ஷே	க்ஷை
க்ஷொ	க்ஷோ	க்ஷௌ	க்ஷ்	

க்ஷத்திரியன்
க்ஷாமம்
க்ஷீரம்
க்ஷேமம்

க்ஷத்திரியன் அரசாள்பவன்.
க்ஷாமம் என்பது கருப்பு.
க்ஷீரம் என்பது பால்.
நீங்கள் க்ஷேமமாய் இருங்கள்.

தமிழ் மொழியில் கலந்து வழங்கும்
வடமொழி எழுத்துகள்

அ	ஜ	ஸ	ஷ	ஹ	க்ஷ
ஆ	ஜா	ஸா	ஷா	ஹா	க்ஷா
இ	ஜி	ஸி	ஷி	ஹி	க்ஷி
ஈ	ஜீ	ஸீ	ஷீ	ஹீ	க்ஷீ
உ	ஜு	ஸு	ஷு	ஹு	க்ஷு
ஊ	ஜூ	ஸூ	ஷூ	ஹூ	க்ஷூ
எ	ஜெ	ஸெ	ஷெ	ஹெ	க்ஷெ
ஏ	ஜே	ஸே	ஷே	ஹே	க்ஷே
ஐ	ஜை	ஸை	ஷை	ஹை	க்ஷை
ஒ	ஜொ	ஸொ	ஷொ	ஹொ	க்ஷொ
ஓ	ஜோ	ஸோ	ஷோ	ஹோ	க்ஷோ
ஔ	ஜௌ	ஸௌ	ஷௌ	ஹௌ	க்ஷௌ
ஃ	ஜ்	ஸ்	ஷ்	ஹ்	க்ஷ்

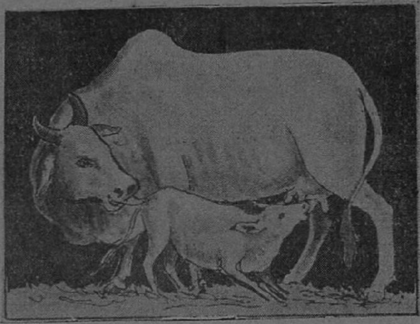

பசு

1. இஃது ஒரு பசு.
2. பசு சாதுவான மிருகம்.
3. பசு பால் தரும்.
4. பால் நிறம் வெண்மை.
5. பாலை நாம் குடிக்கிறோம்.
6. பால் ருசியாய் இருக்கும்.
7. பால் உடம்புக்கு வலிமை தரும்.
8. பசுவின் பக்கத்தில் நிற்பது என்ன?
9. அதுதான் கன்றுக்குட்டி.
10. கன்றுக்குட்டி துள்ளி ஓடும்.
11. கன்று தன் தாயிடமே இருக்கும்.
12. பசு புல்லையும் வைக்கோலையும் தின்னும்.
13. அது கழு நீர் குடிக்கும்.

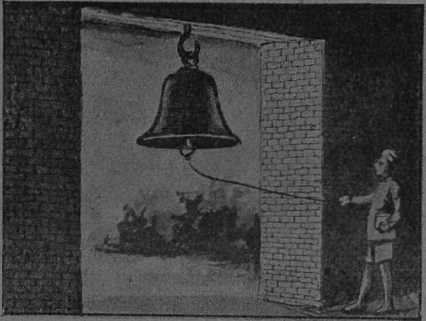

மணி

1. இது வெண்கல மணி.
2. வெண்கல மணிக்கு ஓசை அதிகம்.
3. எஃகு மணிக்கும் ஓசை அதிகம் உண்டு.
4. இதைப்போல் உங்கள் பள்ளிக் கூடத்தில் இருக்கிற தல்லவா ?
5. மணி ஓசை கேட்டு நீங்கள் பள்ளிக்கூடம் போக வேண்டும்.
6. நீங்கள் நன்ருய்ப் படிக்க வேண்டும்.
7. படிக்கும்போது பராக்குக் கூடாது.
8. உபாத்தியாயர் சொல்படி நடக்கவேண்டும்.
9. வகுப்பில் அமைதியுடன் இருக்கவேண்டும்.
10. வகுப்பில் பிள்ளைகளுடன் வாதுகூடாது.

வாரத்தின் நாட்கள்—7

1. ஞாயிற்றுக் கிழமை
2. திங்கள் கிழமை
3. செவ்வாய்க் கிழமை
4. புதன் கிழமை
5. வியாழக் கிழமை
6. வெள்ளிக் கிழமை
7. சனிக் கிழமை

தமிழ் மாதங்கள்—12

1.	சித்திரை	7.	ஐப்பசி
2.	வைகாசி	8.	கார்த்திகை
3.	ஆனி	9.	மார்கழி
4.	ஆடி	10.	தை
5.	ஆவணி	11.	மாசி
6.	புரட்டாசி	12.	பங்குனி

இங்கிலீஷ் மாதங்கள்—12

1.	ஜனவரி	7.	ஜூலை
2.	பிப்ரவரி	8.	ஆகஸ்டு
3.	மார்ச்சு	9.	செப்டம்பர்
4.	எப்பிரல்	10.	அக்டோபர்
5.	மே	11.	நவம்பர்
6.	ஜூன்	12.	டிசம்பர்

ஏழு நாட்கள் சேர்ந்தது ஒரு வாரம்.
முப்பது நாள் சேர்ந்தது ஒரு மாதம்.
பன்னிரண்டு மாதம் சேர்ந்தது ஒரு வருடம்.

அகர ஒலியைத் தொடர்ந்து வரும் மூன்றெழுத்துப் பதங்கள்

அணில்	தட்டு
கடலை	நண்டு
சணல்	படகு
டப்பி	மடம்

இவற்றைப் போல் 4, 5, 6 எழுத்துகள் கொண்ட பதங்களை எழுதிப் பழகலாம்.

உகர முடிய வரும் நான்கெழுத்துப் பதங்கள்

ஓட்டாது	நில்லாது
கட்டாது	வல்லூறு

இவற்றைப் போல் 4, 5, 6 எழுத்துப் பதங்களை எழுதிப் பழகலாம். வேறு விதப் பதங்களையும் பழகலாம்.

கழித்தல் பாட்டு

உபாத்தியாயர் :

கொஞ்சிக் களிக்கும் கிள்ளைகாள் !
சஞ்ச ரிக்கச் செல்லுங்கள்.

பிள்ளைகள் :

(1) பத்தில் நானும் பறந்தக்கால்,
ஒத்தி நிற்ப தொன்பதாம்.

(2) ஒன்ப தில்நான் ஓடினால்,
ஒட்டி நிற்ப தோரெட்டே.

(3) எட்டில் நானும் நீங்கினால்,
எஞ்சி நிற்ப தேழாகும்.

(4) ஏழில் நானும் ஏகினால்,
இனியி ருப்ப தாறாகும்.

(5) ஆறில் நானும் அகன்றால்,
அங்கு நிற்ப தைந்தாகும்.

(6) ஐந்தில் நானும் சென்றிட,
நைந்து நிற்றல் நான்காகும்.

(7) நான்கில் நானும் நயந்தோட,
நல்ல கிள்ளை மூன்றாகும்.

(8) மூன்றில் நானும் முடுகினால்,
முன்னே நிற்ப திரண்டாகும்.

(9) இரண்டில் நானும் புரண்டோட,
இங்கு நிற்ப தொன்றாகும்.

(10) ஒன்றும் நானும் ஓடினால்,
ஒன்று மின்றிப் பூச்சியமாம்.

வந்தன மையா உங்களுக்கே
சிந்தையில் வைப்போம் எண்களையே

குழந்தைகளின் கடமைகள்

1. விடியற்காலையில் எழுந்திருக்க வேண்டும்.

2. கடவுளைத் தொழ வேண்டும்.

3. காலைக் கடன்களை முடிக்க வேண்டும்.

4. ஓர் இடத்தில் உட்கார்ந்து பாடங்களைப் படிக்க வேண்டும்.

5. உபாத்தியாயர் சொன்னவைகளைச் சிந்திக்க வேண்டும்.

6. புத்தகங்களை வீசி எறிய லாகாது.

7. உடம்பில் அழுக்கில்லாமல் தேய்த்துக் குளிக்க வேண்டும்.

8. கந்தையானாலும் கசக்கிக் கட்ட வேண்டும்.

9. தாய் இட்ட உணவு எதுவானாலும் அன்புடன் உண்ண வேண்டும்.

10. வீட்டில் இல்லாத பொருள்கள் வேண்டுமென்று தொந்தரவு செய்ய லாகாது.

11. வேளை தப்பாமல் பாடசாலைக்குப் போக வேண்டும்.

12. வகுப்புப் பிள்ளைகளுடன் அன்பாய் இருக்க வேண்டும்.

13. உபாத்தியாயர் பாடம் போதிக்கும் போது பராக்கு இல்லாமல் கவனமாய்க் கேட்க வேண்டும்.

14. தெரியாதவைகளை உபாத்தியாயரைக் கேட்டு "இளைஞர்" குறிப்புப் புஸ்தகத்தில் எழுதி வைத்துக்கொள்ள வேண்டும்.

15. தெருக்களில் விளையாடுவது கூடாது.

16. கற்களை வீசி எறியப் பழகக் கூடாது.

17. உபாத்தியாயரும், பெற்றோரும், பெரியோரும், தன்னை நல்லவன் என்று சொல்லும்படி நடந்துகொள்ள வேண்டும்.

குழந்தைகளே, நீங்கள் இதில் கண்டுள்ள கடமைகளை உங்கள் மனத்தில் பதிய வைத்துக்கொண்டு, எல்லோருக்கும், நல்லவர்களாக நடக்க வேண்டும்.

TB
031(1)
N302
86178

PRINTERS,
PENROSE & CO.,
G. T., MADRAS.

எலிமெண்டரி பாடசாலை மாணவர்களுக்கு உபயோகமான புத்தகங்கள்

---

* (இக்குறியுள்ள புத்தகங்கள் துரைத்தனத்தாரால் அங்கீகாரம் பெற்றவை.)

	ரூ.	அ.	ப.
இளைஞர் தமிழ் வாசகம் :—			
* முதல் வகுப்பு முதற் பாகம்	0	2	0
,, இரண்டாம் பாகம்	0	2	0
* இரண்டாம் வகுப்பு	(அச்சில்)		
* மூன்றாம் ,, ...	,,		
* நான்காம் ,, ...	,,		
* ஐந்தாம் ,, ...	,,		
* பால விநோதக் கதைகள்	0	4	0
பலதேசக் கட்டுக் கதைகள் :—			
* முதற் புத்தகம்	0	4	0
* இரண்டாம் புத்தகம்	0	5	0
* ஈஸப் நீதிக் கதைகள்	0	3	0
* இரு பெருமக்கள்	0	3	0
* இந்திய கற்பரசிகள் சரிதை	0	4	0
நீதிக் கதைக் கோத்து :—			
* முதற் புத்தகம்	0	4	0
* இரண்டாம் புத்தகம்	0	5	0
* மூன்றாம் புத்தகம்	0	5	0
* இலக்கணப் பாடங்கள் (படங்களுடன்) ...	0	5	0
* சிற்றிலக்கணம்	0	3	0
* இந்துதேச சரித்திரக் கதைகள் :— முதற் புத்தகம்	0	6	0
* நவீன கணிதம் :—(மலர் 1)	0	6	0
,, (மலர் 2)	0	9	0
* பாலர் ஸிவிக்ஸ்	0	5	0

இந்தியன் பப்ளிஷிங் ஹவுஸ் லிமிடெட்

சுங்குராம செட்டி தெரு, சென்னை

Printed by Penrose & Co., 19, Sunkurama Chetty Street, G.T., Madras.

SCANNED